

LAJE
IMPERMEABILIZADA
I: 5%

ECIMENTO SOLAR
AS DE 3X1M
(DE PLACAS)

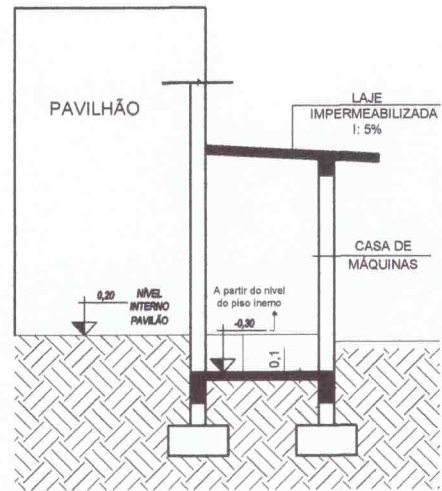

DETALHE - CASA DE MÁQUINAS
Escala 1/75

PREFEITURA MUNICIPAL DE
QUINZE DE NOVEMBRO

APROVADO

02/03/2020

Larissa S. Tamiosso

Larissa S. Tamiosso - Arquiteta e Urbanista

CAU: A71813-0

OBRA:

CCI -CENTRO DE CONVIVÊNCIA DE IDOSOS

Travessão Dona Etelvina, Quinze de Novembro -RS

PROPRIETÁRIO:

PREFEITURA MUNICIPAL DE QUINZE DE NOVEMBRO
CNPJ 91574764/0001-46

PROJETO E EXECUÇÃO:

ARQ. FABIANA T. TIMM CAU A57900-9
CPF: 007.605.690-29



AF ARQUITETURA
arquiteta Fabiana Timm

COBERTURA

ESC:

INDICADA

ÁREA:

348,30 M2

DATA :

FEV/20

PRANCHA:

08