

FACHADA SUL

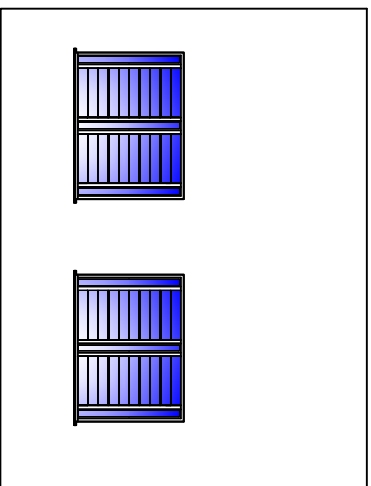

FACHADA LESTE

Obra	SALA DE AULA - ESCOLA PROGRESSO		
Local	RUA DONA ETELVINA - QUINZE DE NOVENBRO -RS		
Proprietário	_____ PREFEITURA MUNICIPAL QUINZE DE NOVENBRO		
Responsável Técnico	_____ LARISSA SEMINOTTI TAMIOSSO CAU :A71813-0		
Desenho	FACHADAS	Data	08/20
Área:	48,12M²	Prancha	04/05
Escala	1/100		