

**DETALHE DA TORRE DE ILUMINAÇÃO  
VISTA FRONTAL DA TORRE DE ILUMINAÇÃO  
S/ ESCALA**

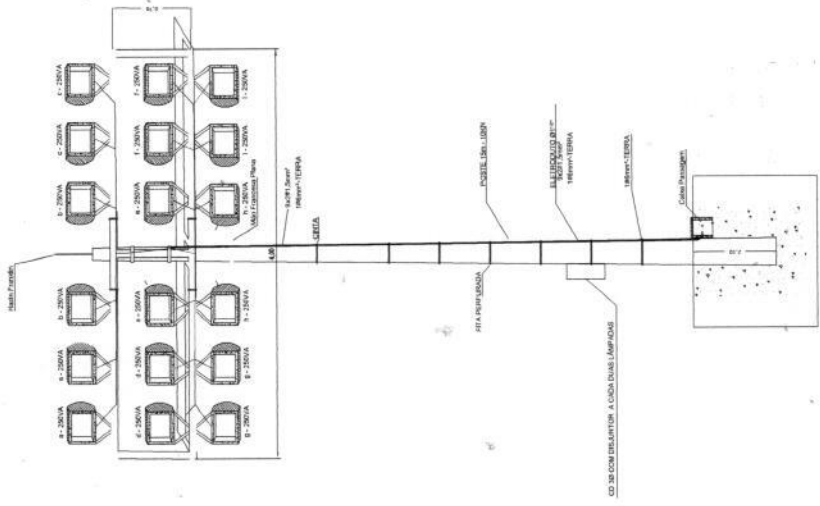

XV DE NOVENBRO <

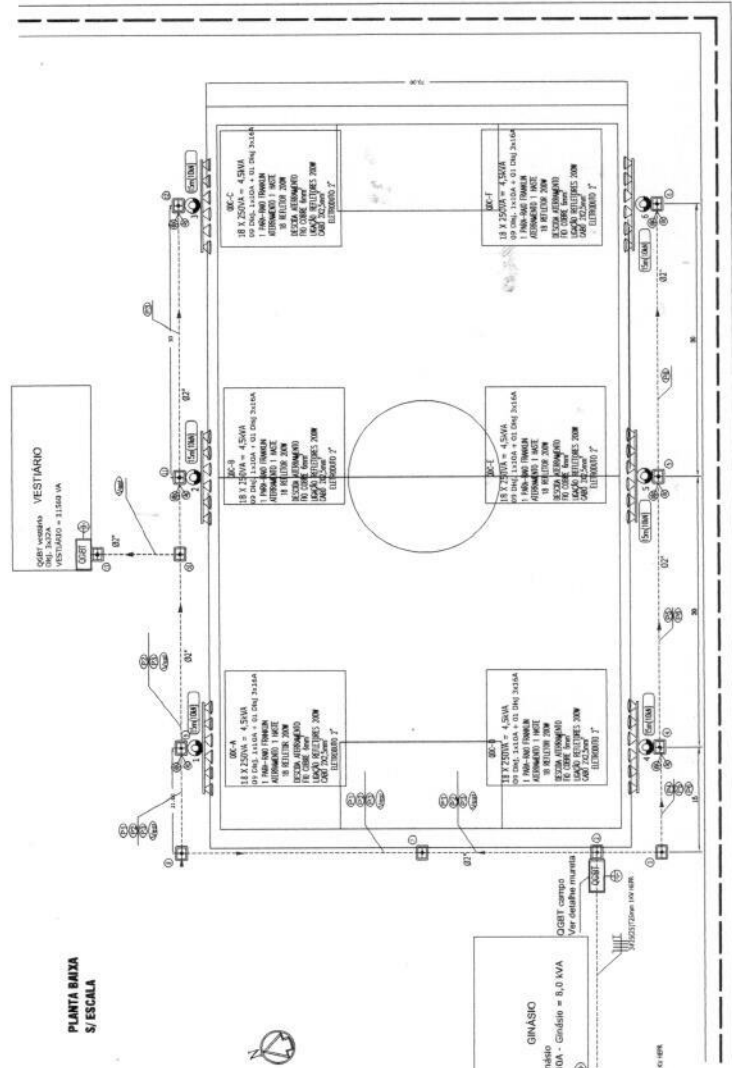

**PLANTA BAIXA  
S/ ESCALA**

RUA CANOAS

SEDE AURORA

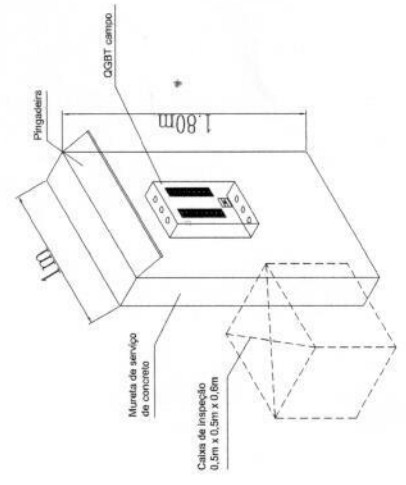

**Tabela cabos**

①	4x10/10mm 19
②	4x10/10mm 19
③	4x10/10mm 19
④	4x10/10mm 19
⑤	4x10/10mm 19
⑥	4x10/10mm 19
⑦	4x10/10mm 19

**LEGENDA COMPLEMENTAR**

①	PODE DE CONCRETO TUBO (CANO) DE 100x100MM COM 0,30M DE COMPRIMENTO
②	ARMAMENTO COM 4x 10/10mm E 4x 10/10mm (CANO) COM 0,30M DE COMPRIMENTO
③	CAIXA DE INSPEÇÃO DE 0,5m x 0,5m x 0,6m (CANO) COM 0,30M DE COMPRIMENTO
④	ILUMINAÇÃO TUBO DE 7"
⑤	CANHO GERAL DE 100x100MM
⑥	CONDUZIDO - NEUTRALIZADO E TUBO - TUBO NEUTRALIZADO A SEGUIR DOS CONDUZIDOS
⑦	PARA-RAIO (PARA-RAIO) COM ARMAMENTO DE 4x 10/10mm E 4x 10/10mm (CANO) COM 0,30M DE COMPRIMENTO
⑧	REDE (PARA-RAIO) COM 4x 10/10mm E 4x 10/10mm (CANO) COM 0,30M DE COMPRIMENTO

**DETALHE DO TERRAMENTO DAS TORRES**

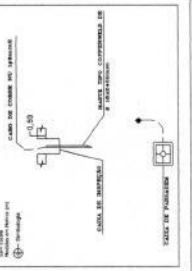

**PROJETO ELÉTRICO**

EMPRESA: SEDE AURORA  
 CLIENTE: CONDE DE NOVENBRO/RS  
 DATA: 19/02/2018  
 LOCAL: S/ ESCALA  
 PROJETO: INSTALAÇÃO DE ILUMINAÇÃO DE CAMPO DE FUTEBOL

PROF. RESPONSÁVEL: [Assinatura]  
 CREA: 100000000-0

VERSÃO: 01  
 DATA: 19/02/2018